

1.



Lo primero que tienes que hacer es realizar una llamada al **CRIT** más cercano a tu domicilio y solicitar la inscripción.

2.



Una vez hecho esto se te asignará un folio el cual deberás guardar.

3.



Entrarás a una lista de espera, dependiendo de la ocupación de la clínica asignada, se te citará a una cita de prevaloración.

4.



El **CRIT** se comunicará contigo para darte la fecha y hora de tu cita de prevaloración, en donde un especialista evaluará la condición de tu niño. Te pedimos llegues **10 minutos antes** del horario indicado.

5.



Para esta cita deberás traer contigo el **acta de nacimiento del paciente, comprobante de domicilio, credencial de elector** de los padres o tutores y un resumen médico en caso de contar con él.

6.

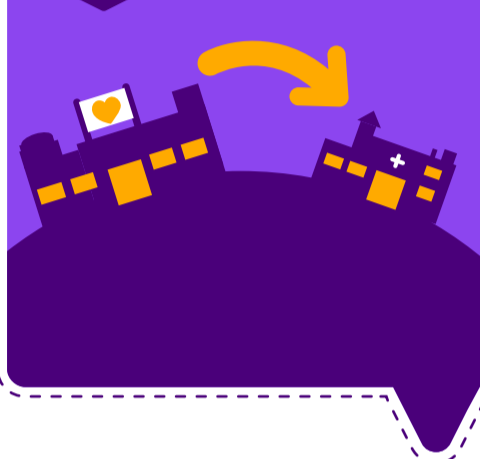

En caso de no cumplir con las características necesarias para ingresar al **CRIT**, se te proporcionará datos de otras instituciones que puedan atender a tu hijo.

7.

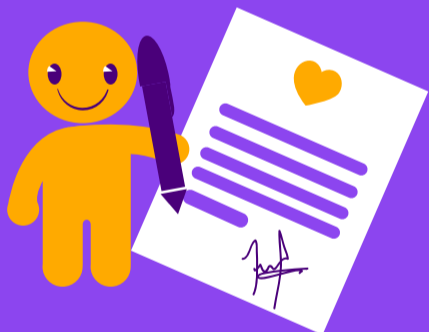

Si tu niño cumple con los parámetros de incorporación y se confirma su diagnóstico, entonces deberás dar el sí a los requisitos de ingreso.

8.



Aunado a esto se realizará un estudio socioeconómico para identificar las capacidades económicas de la familia y así iniciar su proceso de inclusión.

9.



Una vez hecho esto, iniciaremos con el tratamiento adecuado.

10.



Ya que hayas ingresado al **CRIT** deberás apegarte al reglamento general de usuarios de la institución, el cual se te entregará en la primera cita con integración social.

11.



El tiempo promedio de estancia como paciente del **CRIT** lo determinará el Médico Acompañante, en base a las valoraciones realizadas y según el cumplimiento de los objetivos establecidos en las valoraciones trimestrales.